

DEEP SEA. VIATGE A LES PROFUNDITATS ESTRENA
Tian Xiao Peng (Xina, 2024) | 112' | DOC | +7 sala 5

dissabte i diumenge: 16.15 h

La Shenxiu, una nena abandonada per la seva mare quan era petita, s'embarca en un creuer familiar per vacances. Una nit, seguint una crida procedent del mar, acaba en un elegant restaurant ubicat en un antic submarí.



EL REGNE DEL PLANETA DELS SIMIS ESTRENA
Wes Ball (USA, 2024) | 145' | DOC | PQ sales 1 i 2

**de divendres a dilluns:
16.15 h s.2 - 18.30 h s.1 - 20.50 h s.2**

Diverses generacions després de Cèsar, els simis dominen la Terra... Però mentre un nou tirà dels primats construeix el seu imperi, un simi jove es rebel·la...



GARFIELD. LA PEL·LÍCULA
Mark Rindal (USA, 2024) | 100' | DOC | TP sala 3

dissabte i diumenge: 17.00 h

En Garfield, un gat casolà mandrós i sarcàstic que odia els dilluns i adora la lasanya, es retroba inesperadament amb el seu pare: un gat de carrer del qual feia molt de temps que no sabia res.



EL ESPECIALISTA
David Leitch (EUA, 2024) | 126' | DOE | +12 sala 6

de divendres a dilluns: 18.30 h

És doble d'acció i, com tothom a la comunitat de dobles d'acció, explota, rep trets, s'estavella, travessa finestres i cau des de les més grans altures, tot per al nostre entreteniment...

Si tens més de 65 anys **dilluns a 2 euros**

Amb el finançament de:

CINEBAIX cinema associatiu



En conveni amb:



C/ Joan Batllori, 21 - Sant Feliu de Llobregat
Tel. 93 666 18 59 - cinebaix@cinebaix.com
www.cinebaix.cat - Segueix-nos a

Del divendres 10 al dilluns 13 de maig de 2024



LA CASA NOVETAT
Àlex Montoya (Espanya, 2024) | 80' | VOE | +7 sala 5

divendres i dilluns: 17.00 h - 18.30 h - 20.00 h
dissabte i diumenge: 18.30 h - 20.00 h

Després de la mort del seu pare, tres germans es reuneixen a la casa familiar on van passar els estius de la seva infància. Toca decidir què fer amb l'habitatge, cosa que resultarà més difícil del que s'esperava. Amb un to agre-dolç esquitxat d'humor, La casa ens parla sobre la família, l'herència i sobre el pas del temps.



HASTA EL FIN DEL MUNDO ESTRENA
Viggo Mortensen (EUA, 2024) | 129' | DOE | VOSE | +12 sales 1 i 3

**de divendres a dilluns:
19.00 h DOE sala 3 - 21.15 h VOSE sala 1**

Vivienne Le Coudy, una dona molt independent, s'embarca en una relació amb un immigrant danès anomenat Holger Olsen. Després de conèixer Olsen a San Francisco, la Vivienne accedeix a viatjar amb ell a casa seva a prop del tranquil poble d'Elk Flats, on comencen una vida junts.



QUERIDA DESCONOCIDA ESTRENA
Guillaume Bureau (França, 2024) | 89' | DOE | VOSE | +12 sales 1 i 3

divendres i dilluns: 16.45 h DOE s.1 - 21.30 h VOSE s.3
dissabte i diumenge: 16.45 h DOE s.1

1916. Julien Delaunay és reportat com a desaparegut en combat durant la Gran Guerra. La seva dona, la Julie, es nega a creure que és mort. 1919. Quan apareix a la premsa una foto d'un rodamón amnèsic, la Julie immediatament el reconeix com el seu estimat marit.

DOC = doblada en català DOE = doblada en espanyol VOC = versió original en català VOE = versió original en espanyol VOSC = versió original subtítulada en català VOSE = versió original subtítulada en espanyol

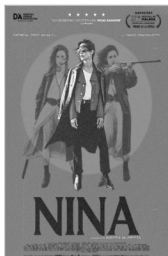

NINA ESTRENA
Andrea Jaurrieta (Espanya, 2024) | 105' | VOE | PQ sala 3

divendres i dilluns: 17.00 h
dissabte i diumenge: 21.30 h

La Nina decideix tornar al poble costaner on va créixer, amb una escopeta a la bossa i un objectiu: menjar-se del Pedro, un famós escriptor a qui el poble ret ara homenatge. El retrobament amb el lloc d'origen, amb els records del passat i amb el Blas, un amic de la infància, li faran replanjar si la venjança és la seva única opció.



MAMÍFERA
Liliana Torres (Espanya, 2024) | 93' | VOC | +7 sala 4

de divendres a dilluns: 16.45 h

La Lola gaudeix d'una vida feliç amb la seva parella, el Bruno, fins que un embaràs inesperat revoluciona tots els seus plans. Tot i que la Lola sempre ha tingut clar que això de ser mare no li va, ara se sent qüestionada per les expectatives socials i s'enfronta als seus temors interns.

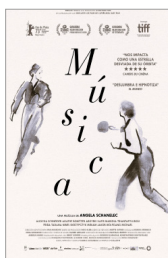

MÚSICA
Angela Schanelec (Alemanya, 2023) | 108' | VOSC | +12 sala 5

de divendres a dilluns: 21.30 h

En Jon neix a les muntanyes gregues durant una nit de tempesta, és abandonat pels seus pares biològics i creix amb uns grangers que l'acullen i l'adopten. Anys després, és empresonat com a responsable d'un accident mortal i estableix una relació cada cop més intensa amb la zeladora de la presó.



RIVALES
Luca Guadagnino (EUA, 2024) | 131' | DOE | +12 sala 6

de divendres a dilluns: 20.45 h

Ambientada en el competitiu món del tennis professional, en el qual la jugadora convertida en entrenadora Tashi ha aconseguit transformar el seu marit Art en un campió de Grand Slam. Després d'una ratxa de derrotes, la Tashi l'inscriu en un torneig 'Challenger'...



SIEMPRE NOS QUEDARÁ MAÑANA
Paola Cortellesi (Itàlia, 2023) | 118' | DOE | +12 sala 4

de divendres a dilluns: 18.30 h

És primavera i tota la família està esvalotada per l'imminent compromís de l'estimada filla gran, la Marcella, que, per part seva, només espera casar-se ràpidament amb un simpàtic noi de classe mitjana, el Giulio, i alliberar-se per fi d'aquesta incòmoda família.



HAMMARSKJÖLD: LUCHA POR LA PAZ
Per Fly (Suècia, 2024) | 113' | DOE | +12 sala 4

de divendres a dilluns: 20.45 h

A la Guerra Freda de 1961, el diplomàtic i economista Dag Hammarskjöld puja en un avió en un intent desesperat per negociar un alto el foc amb els seus enemics després de dirigir les tropes de l'ONU en la seva primera operació bèl·lica.



MARIA MONTESSORI
Léa Todorov (França, 2023) | 100' | DOE | +7 sala 2

de divendres a dilluns: 19.00 h

París, any 1900. Lili d'Alency és una popular cortesana que amaga un secret. La seva filla Tina va néixer amb una discapacitat i la manté allunyada per protegir la seva carrera i reputació. Però el dia que es veu obligada a cuidar-la, la Lili decideix marxar a Roma per començar una nova vida.



EL MAL NO EXISTE
Ryūsuke Hamaguchi (Japó, 2023) | 106' | VOSE | DOE | +12 sala 6

divendres i dilluns: 16.30 h VOSE
dissabte i diumenge: 16.30 h DOE

La Takumi i la seva filla, Hana, viuen en un poble proper a Tòquio. La seva vida es veurà profundament afectada quan descobreixen que prop de casa seva es construirà un càmping glamurós perquè els habitants de la ciutat facin escapades còmodes a la natura.